

巨木、植物、野鳥、遺産。

写真で知る土倉の森。

土倉の

# 森博

mori - haku

2022年2月26日(土)～3月6日(日)

10:00～16:00 / BIWAKO PICNIC BASE (長浜市元浜町7-5) ※駐車場は近隣の市営駐車場等をご利用下さい。

3月7日(月)10:00～11:30 トークミーティング「土倉の森のこれから」(申込制・参加費無料)

【トークミーティング申込先】ながはま森林マッチングセンター TEL: 0749-82-5070 MAIL: nagahama-forest@eos.ocn.ne.jp

主催: ながはま森林マッチングセンター 協力: 滋賀県/長浜市/金居原自治会/金居原の歴史と森を守る会/もりのもり

写真協力: 長浜ローカルフォト/湖北野鳥センター



## 土倉の森博

TSUCHIKURA NO MORI HAKU PHOTO EXHIBITION

滋賀県長浜市の北東部、岐阜県との県境に位置する土倉の森。昭和後期までは良質の木炭を産出し、鉾山が栄え、人々の暮らしの身近にある森でした。

今となっては知る人ぞ知る森ですが、それでも森の魅力は輝きます。雄大な巨木、多様な植物、季節の野鳥、自然と調和する鉾山跡等が、この森を訪れる人々を惹きつけます。

土倉の森博では、そういった森の姿を、写真を通じて覗き見ていただき、土倉の森の豊かさを感じ取っていただければと思います。

そうして、もっと知りたい・行ってみたいと、森に思いを馳せていただけたなら、これほど嬉しいことはありません。本展が、土倉の森への入り口になりましたら幸いです。

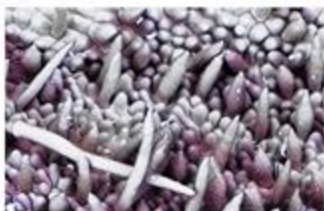

### 土倉の森について情報発信中

「ながはま森林マッチングセンター」と、市民活動団体「もりのもり」の各ホームページ上で、土倉の森に関する活動情報を発信しています。土倉の森のトレッキングツアーやガイドを実施する際、開催情報等をお知らせしますので、土倉の森にご興味のある方はチェックいただけますと幸いです。



ながはま森林  
マッチングセンター



もりのもり